0 総説

0・1 車両外観……0－2
0・2 車両型式一覧……0－3

無断複製禁止

0・1 車両外観

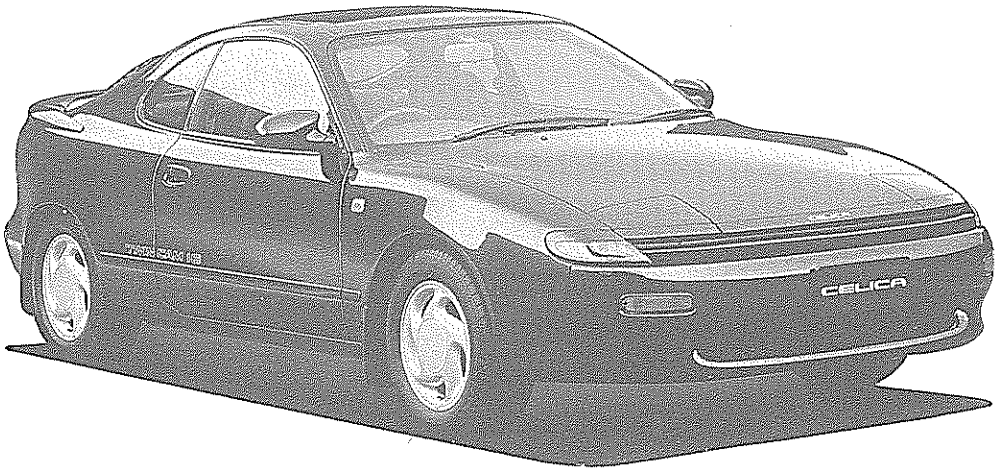

フロント G1097

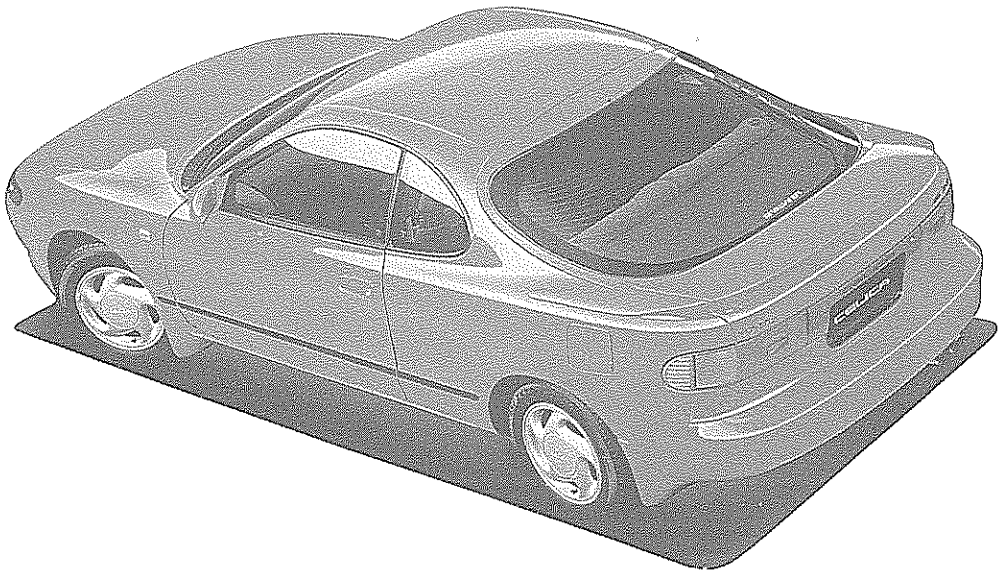

リヤ G1098

無断複製禁止

0・2 車 両 型 式 一 覧

■車種構成

ボデー形状	グレード	ステアリング / トランスアクスル / エンジン	3S-FE (2.0ℓ) S52 (5M/T)	3S-FE (2.0ℓ) A241E (4A/T)	3S-GE (2.0ℓ) S53 (5M/T)	3S-GE (2.0ℓ) A241E (4A/T)
リフトバック	S-R	2WS & 4WS	●	●		
	Z-R		●	●		
	GT-R				●	●

■車両型式一覧

ボデー形状	エンジン	通称名	グレード	2WS 車両型式	2WS 5M/T	2WS 4A/T	4WS 車両型式	4WS 5M/T	4WS 4A/T
リフトバック	3F-FE	トヨタセリカ 2000	S-R	E-ST182	BLMSK	BLPSK	E-ST183	BLMSK	BLPSK
			Z-R		BLMGK	BLPGK		BLMGK	BLPGK
	3S-GE		GT-R		BLMVF	BLPVF		BLMVF	BLPVF

■車両型式記号

E ① — S ② T ③ 182 ④ — B ⑤ L ⑥ M ⑦ V ⑧ F ⑨

①	排出ガス規制適合識別記号 E：53年度規制適合（ガソリン乗用車）
②	エンジン型式記号 S：3S-FE，3S-GEエンジン
③	フレーム識別記号 T：セリカ
④	車種シリーズ表示記号 182：3S-FE，3S-GEエンジン搭載車(2WS) 183：3S-FE，3S-GEエンジン搭載車(4WS)
⑤	車名表示記号 B：セリカ
⑥	車体形状表示記号 L：リフトバック

⑦	トランスアクスル表示記号 M：5速M/T フロアシフト P：4速A/T フロアシフト
⑧	グレード表示記号 S：S-R G：Z-R V：GT-R
⑨	燃料供給方式表示記号 K：電子制御燃料噴射(普及型DOHC，EFI) F：電子制御燃料噴射(DOHC，EFI)

無断複製禁止

MEMO

無断複製禁止